RESSOURCE
GRATUITE

TA BOUSSOLE POUR MIEUX GÉRER TON ARGENT AU QUOTIDIEN

PAR CHARLÈNE & FLORENT ·

Le guide pratique pour reprendre le controlde tes finances familiales.

AVANT DE COMMENCER

Félicitations d'avoir pris le temps de vous informer.

Dans ce guide, vous trouverez des conseils pratiques et des étapes claires pour reprendre le contrôle de votre budget au quotidien. Peut-être cherchez-vous à mieux comprendre où part votre argent chaque mois ? À constituer une épargne solide pour vos enfants ? À préparer votre retraite sans stress ?

En France, un enfant représente en moyenne 180 000 € jusqu'à ses 20 ans. 3 parents sur 4 sont inquiets pour leur retraite. Et 59 % n'épargnent que sur un Livret A.

Ce guide n'est pas un cours de finance. C'est un outil concret, pensé pour vous, parent, pour que vous puissiez enfin agir.

CE QUE VOUS ALLEZ TROUVER DANS CE GUIDE

- **Module 1** — Un quiz pour découvrir votre profil de gestionnaire
- **Module 2** — Quatre méthodes de budget testées et approuvées
- **Module 3** — Dix astuces concrètes pour économiser au quotidien
- **Module 4** — Un plan d'action sur 30 jours pour tout mettre en place
- **Module 5** — Les cinq erreurs qui plombent votre budget

L'exemple de Sophie

Sophie a 41 ans. Elle et son conjoint gagnent 6 300 € par mois. Ils ont deux enfants : Léa, 15 ans, et Tom, 11 ans. Chaque mois, environ 700 € disparaissent sans qu'ils sachent où. Vous allez suivre son parcours tout au long de ce guide.

Excellente lecture — Florent, fondateur d'OP!

MODULE 1

Quel type de gestionnaire êtes-vous ?

Répondez spontanément — il n'y a pas de mauvaise réponse. Comptez vos A, B et C, puis découvrez votre profil page suivante.

1. Quand votre salaire arrive, quelle est votre première réaction ?

A. Je paie les factures en priorité, le reste on verra

B. Je mets un montant fixe de côté, puis je répartis

C. Je ne regarde pas, ça s'équilibre plus ou moins

2. Comment faites-vous vos courses alimentaires ?

A. Liste précise et je m'y tiens

B. Idée générale mais je me laisse tenter en rayon

C. Au feeling, selon ce qui me fait envie

3. Connaissez-vous le total de vos abonnements mensuels ?

A. Oui, au centime près

B. À peu près, mais pas vérifié récemment

C. Pas vraiment, il faudrait faire le point

4. Quand une dépense imprévue arrive...

A. J'ai un fonds d'urgence pour ça

B. Je me débrouille, mais ça me stresse

C. Je mets sur la carte et je gère après

5. Avez-vous une vision claire de vos objectifs à 5 ans ?

A. Oui, avec des objectifs chiffrés

B. J'y pense vaguement mais rien de concret

C. Pas du tout, je vis au jour le jour

MODULE 1 · SUITE

Vos résultats

Majorité de A — Le Pilote

Vous avez déjà de bons réflexes. Ce guide va vous aider à optimiser et à passer au niveau supérieur.

Majorité de B — Le Navigateur

Vous êtes sur la bonne voie mais manquez de structure. Le Module 2 va devenir votre meilleur allié.

Majorité de C — L'Explorateur

Pas de panique. Vous êtes ici et c'est déjà un grand pas. Ce guide est fait exactement pour vous.

VOTRE BILAN PERSONNEL

Remplissez ce tableau pour faire le point sur votre situation actuelle.

Poste	Votre montant
Revenus nets mensuels du foyer	.....
Total charges fixes (loyer, crédits, assurances)	.....
Total dépenses variables (courses, transport, loisirs)	.....
Épargne mensuelle actuelle	.....
Nombre d'abonnements actifs	.....
Montant total des abonnements	.....
Fonds d'urgence disponible	.....
Objectif financier n°1 à 12 mois	.....

MODULE 2

Quatre méthodes de budget qui marchent vraiment.

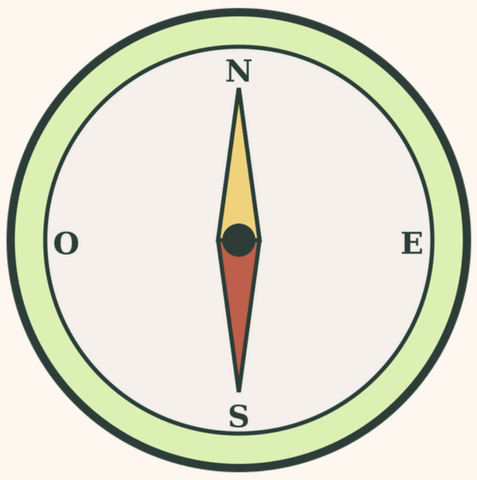

Il n'y a pas une seule bonne façon de gérer son budget. Il y a celle qui vous correspond. Lisez-les toutes, puis choisissez celle qui colle à votre mode de vie.

MÉTHODE 1 · La règle 50 / 30 / 20

Popularisée par Elizabeth Warren, c'est la plus simple pour débuter. Elle divise vos revenus nets en trois catégories.

Catégorie	Part	Exemples
Besoins	50 % (3 150 € sur 6 300 €)	Loyer, crédits, courses, assurances
Envies	30 % (1 890 €)	Sorties, restaurants, shopping, loisirs
Épargne	20 % (1 260 €)	Livret A, assurance vie, PEA, fonds d'urgence

Pour qui ? Les familles qui débutent et veulent une règle simple.

MÉTHODE 2 · Les 3 comptes

Dès que votre salaire arrive, vous répartissez automatiquement votre argent sur trois comptes bancaires distincts.

Compte	Usage	Montant
Compte courant principal	Charges fixes	2 800 €
Compte courant secondaire	Dépenses courantes	2 200 €
Compte épargne	Virement automatique le 1er du mois	1 300 €

L'astuce : programmez un virement automatique le 1er du mois vers votre compte épargne. Ce que vous ne voyez pas, vous ne le dépensez pas.

MODULE 2 · SUITE

Deux méthodes plus poussées.

MÉTHODE 3 · Le budget base zéro

Chaque mois, vous partez de zéro. Vous attribuez une mission à chaque euro : revenus moins dépenses planifiées = zéro. Rien n'est dépensé par habitude, tout est décidé consciemment. Cette méthode demande du dialogue en couple — c'est l'occasion de parler d'argent ensemble.

Pour qui ? Les familles qui veulent tout contrôler.

MÉTHODE 4 · Les enveloppes (cash stuffing)

Vous retirez en liquide le budget prévu pour vos dépenses variables et vous répartissez l'argent dans des enveloppes physiques : courses, sorties, vêtements, loisirs. Quand l'enveloppe est vide, c'est fini pour le mois. 32 % des Français utilisent cette méthode (CSA, 2023). Voir les billets diminuer crée une prise de conscience que la carte n'offre pas.

Pour qui ? Les familles qui dépensent trop en carte.

QUELLE MÉTHODE POUR VOUS ?

Méthode	Facilité	Contrôle	Idéal si...
50/30/20	Très facile	Moyen	Vous débutez
3 comptes	Facile	Bon	Vous voulez automatiser
Base zéro	Exigeante	Maximum	Vous voulez tout maîtriser
Enveloppes	Facile	Fort (visuel)	Vous dépensez trop en carte

MODULE 3

10 astuces concrètes pour économiser.

Ces actions simples peuvent vous faire économiser entre 200 et 500 € par mois.

1 · Faites l'audit de vos abonnements

30 à 80 €/mois

Les Français dépensent 130 €/mois en abonnements. 4 sur 10 paient pour des services inutilisés.

2 · Adoptez le batch cooking

180 à 320 €/mois

Cuisinez en une session pour toute la semaine. Moins de livraisons, moins de gaspillage.

3 · Comparez vos assurances une fois par an

10 à 30 €/mois

Les contrats se renouvellent par inertie. 2 heures par an sur un comparateur en ligne.

4 · Passez en forfait mobile adapté

20 à 50 €/mois

Un forfait à 10-15 € suffit souvent. Multiplié par le nombre de lignes du foyer.

5 · Règle des 48 h pour les achats non essentiels

50 à 150 €/mois

Avant tout achat > 50 €, attendez 48 h. 70 % des achats impulsifs ne sont jamais finalisés.

MODULE 3 · SUITE

Les 5 dernières astuces

6 · Négociez votre crédit ou loyer

50 à 300 €/mois

Les taux fluctuent régulièrement. Si vous avez un crédit > 3 %, un rachat peut économiser des centaines d'euros.

7 · Utilisez l'arrondi automatique

30 à 50 €/mois

Plusieurs banques arrondissent chaque paiement à l'euro supérieur et placent la différence en épargne.

8 · Planifiez les dépenses scolaires à l'avance

100 à 200 €/rentrée

Écolier 580 €/an, collégien 890 €, lycéen 1 160 €. Anticipez dès juillet les promotions.

9 · Optimisez vos trajets

30 à 80 €/mois

Budget transport moyen 174 €/mois. Covoiturage, vélo, regroupement des courses (INSEE).

10 · Créez un « jour sans dépense »

40 à 100 €/mois

Choisissez un jour où vous ne dépensez rien. Un défi simple qui change vos réflexes.

En cumulant ces astuces, une famille peut économiser 200 à 500 €/mois, soit 2 400 à 6 000 €/an.

MODULE 4

Votre plan d'action sur 30 jours

Pas de théorie sans action. Voici un calendrier concret, semaine par semaine. Cochez chaque étape terminée.

Semaine 1 — L'état des lieux (J1 à J7)

- [ ] Jour 1 : Téléchargez vos relevés bancaires des 3 derniers mois
- [ ] Jour 2 : Listez toutes vos charges fixes (loyer, crédits, abonnements)
- [ ] Jour 3 : Listez toutes vos dépenses variables du mois dernier
- [ ] Jour 4 : Identifiez les abonnements inutiles et résiliez-les
- [ ] Jour 5 : Remplissez le bilan personnel du Module 1
- [ ] Jour 6 : Calculez votre taux d'épargne (épargne / revenus × 100)
- [ ] Jour 7 : Discutez avec votre conjoint·e de vos objectifs à 1 an

Semaine 2 — Le système (J8 à J14)

- [ ] Jour 8 : Choisissez votre méthode de budget (Module 2)
- [ ] Jour 9 : Ouvrez un compte secondaire si nécessaire
- [ ] Jour 10 : Programmez un virement automatique épargne le 1er du mois
- [ ] Jour 11 : Créez vos enveloppes ou catégories de budget
- [ ] Jour 12 : Définissez votre budget courses hebdomadaire
- [ ] Jour 13 : Planifiez vos menus de la semaine (batch cooking)
- [ ] Jour 14 : Faites le point : la semaine a-t-elle été difficile ?

MODULE 4 · SUITE

La seconde quinzaine

Semaine 3 — L'optimisation (J15 à J21)

- [ ] Jour 15 : Comparez vos assurances (habitation, auto, santé)
- [ ] Jour 16 : Vérifiez votre forfait mobile et internet
- [ ] Jour 17 : Appliquez la règle des 48 h sur un achat hésitant
- [ ] Jour 18 : Instaurez votre premier « jour sans dépense »
- [ ] Jour 19 : Renseignez-vous sur le rachat de crédit si applicable
- [ ] Jour 20 : Créez un tableau de suivi simple (papier ou appli)
- [ ] Jour 21 : Point d'étape : combien avez-vous économisé ?

Semaine 4 — L'ancrage (J22 à J30)

- [ ] Jour 22 : Fixez-vous 3 objectifs écrits (court, moyen, long terme)
- [ ] Jour 23 : Ouvrez un support d'épargne adapté (PEA, assurance vie)
- [ ] Jour 24 : Anticipez les dépenses du mois prochain
- [ ] Jour 25 : Parlez d'argent avec vos enfants (selon l'âge)
- [ ] Jour 26 : Évaluez votre méthode : est-ce que ça vous convient ?
- [ ] Jour 27 : Ajustez si nécessaire (changer n'est pas échouer)
- [ ] Jour 28 : Prévoyez une récompense familiale
- [ ] Jour 29 : Planifiez votre routine mensuelle (jour du point budget)
- [ ] Jour 30 : Célébrez ! Vous avez repris le contrôle de vos finances.

En 30 jours, Sophie et son conjoint ont retrouvé 476 €/mois :
76 € d'abonnements supprimés, 200 € de courses grâce au batch cooking,
200 € de dépenses impulsives évitées grâce à la règle des 48 h.

MODULE 5

Les 5 erreurs qui plombent votre budget

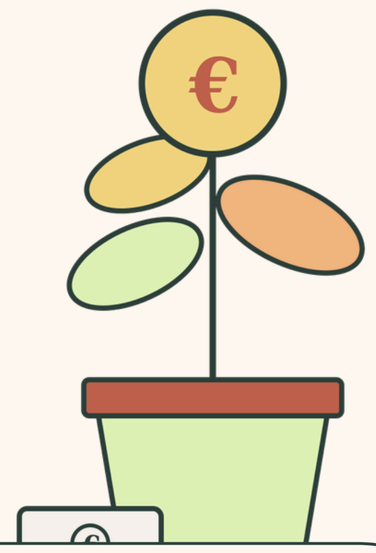

ERREUR 1 · Laisser dormir toute votre épargne sur le Livret A

Le Livret A est parfait pour votre fonds d'urgence (3 à 6 mois de charges). Mais y laisser toute votre épargne long terme, c'est perdre du pouvoir d'achat : taux 2,4 % en 2025 pour une inflation autour de 2 %. Sur 20 ans, 10 000 € à 7 % deviennent 38 697 € ; à 2,4 %, seulement 16 084 €.

ERREUR 2 · Ne pas avoir de fonds d'urgence

Quand la voiture tombe en panne, sans fonds d'urgence vous dépensez vos revenus mensuels ou piochez dans l'épargne projets.
Objectif minimum : 3 mois de charges fixes sur un compte accessible. Pour Sophie (2 800 € de charges), cela représente 8 400 €.

ERREUR 3 · Ignorer les frais de gestion

Les frais de gestion sont un poison lent. Des frais de 2 %/an sur un placement réduisent votre capital final de 25 % sur 20 ans par rapport à des frais de 0,5 %. Vérifiez les frais de vos produits d'épargne actuels.

MODULE 5 · SUITE

Les deux dernières erreurs

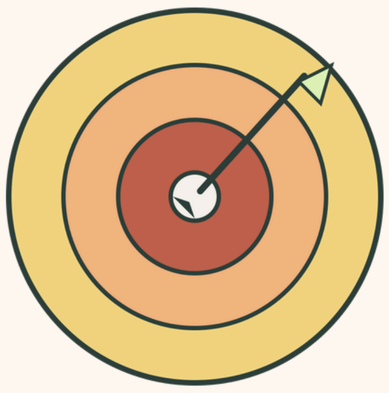

ERREUR 4 · Attendre d'avoir plus pour commencer à investir

« Quand j'aurai un meilleur salaire, je commencerai. » C'est le piège classique. Le meilleur moment pour commencer, c'est maintenant, même avec 50 € par mois. Grâce aux intérêts composés, le temps est votre meilleur allié.

Scénario	Capital à 18 ans	Différence
50 €/mois dès la naissance (7 %)	19 322 €	—
100 €/mois à partir de 10 ans (7 %)	15 645 €	– 3 677 €
200 €/mois à partir de 15 ans (7 %)	8 352 €	– 10 970 €

Commencer tôt avec peu est toujours plus efficace qu'attendre et mettre beaucoup.

ERREUR 5 · Ne jamais parler d'argent en famille

L'argent reste tabou en France. Pourtant, les couples qui parlent régulièrement de finances ont trois fois moins de conflits liés à l'argent. Et les enfants qui grandissent avec une éducation financière prennent de meilleures décisions adultes.

3 ACTIONS POUR EN PARLER EN FAMILLE

1. Instaurez un « point budget » mensuel en couple (30 min, même jour chaque mois)

2. Donnez de l'argent de poche avec des responsabilités (épargne, don, dépense libre)

3. Impliquez vos ados dans les décisions financières familiales (vacances, gros achats)

ET MAINTENANT ?

Ce guide vous a donné les outils. La suite ?

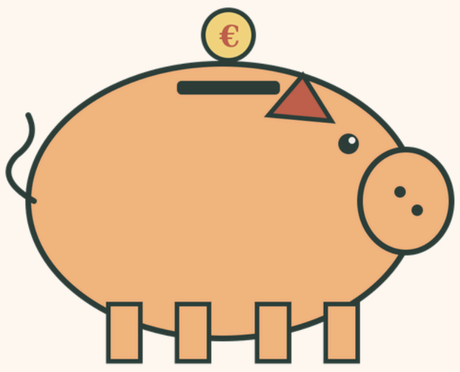

RENDEZ-VOUS GRATUIT DE 30 MINUTES

Vous voulez un accompagnement personnalisé pour votre situation familiale ?

Prenez rendez-vous avec moi pour un diagnostic gratuit de vos finances.

Florent Cavaillès — Fondateur d'OP!

PRENDRE RDV

NOS AUTRES RESSOURCES GRATUITES

COUPLE

Investir en couple : les bonnes décisions ensemble

VISION

Vision board familial : vos projets de vie

ANNEXES

Sources & références

Toutes les données de ce guide proviennent de sources officielles et vérifiées.

Statistiques budget & dépenses

INSEE — Enquête Budget de famille

Mafamillezen.com — Budget familial 2025

Épargne des ménages

Banque de France — Épargne des ménages 2025

La Finance pour Tous — Épargne des ménages 2025

Nalo — Épargne record des ménages français 2025

Coût des enfants & scolarité

Ministère de l'Éducation nationale — Dépenses des familles

INSEE — Un enfant représente 180 000 € jusqu'à 20 ans

Épargnant 3.0 — Budget études supérieures

Méthodes de budget & astuces

OpinionWay (2024) — Abonnements des Français

Enquête CSA (2023) — Méthode des enveloppes

La Finance pour Tous — Règle des 50/30/20

Plénit Finances — Budget base zéro

Erreurs d'épargne & investissement

Nalo — Les 5 pièges à éviter pour sauver votre épargne

Club Patrimoine — Les 10 erreurs fatales

HCFEA / France Stratégie — Pouvoir d'achat des familles

Les informations mises à disposition dans ce guide sont fournies à des fins d'information uniquement et ne constituent pas des conseils financiers personnalisés. Investir comporte des risques, notamment de perte en capital. Avant de vous engager, assurez-vous de bien comprendre les risques associés.